

## ANEXĂ

Conform Legii nr. 102 din 13 aprilie 2023 pentru modificarea și completarea Legii nr. 50/1991 privind autorizarea executării lucrărilor de construcții, a Legii contenciosului administrativ nr. 554/2004, precum și pentru completarea art. 64

din Legea nr. 350/2001 privind amenajarea teritoriului și urbanismul, art. 23<sup>1</sup>) Informațiile referitoare la principalele

condiții necesare a fi îndeplinite de solicitanți, extrase din conținutul autorizației de construire și al anexelor aferente, se fac

publice în termen de maximum 30 de zile de la data emiterii autorizației și trebuie să includă în mod obligatoriu următoarele:

a) NR. AUTORIZAȚIEI și DATA EMITERII:

Nr 41/17.10.2023

b) TITLUL / DESCRIEREA PROIECTULUI:

CONSTRUIRE IMPREJMUIRE IMOBIL

Procent de ocupare a terenului (POT) %

Coeficient de utilizare a terenului (CUT) %

d) Retragerile construcțiilor de la limitele de proprietate:

Conform planșa nr. A2 – Plan de situație

e) Suprafețe:

Suprafata demolata - mp

Suprafata construita parter : mp

Suprafata desfasurata mp

f) Pentru fiecare construcție:

Regimul de înălțime :

Nr. niveluri subterane : 0

Nr. niveluri supraterane : 1

Înălțimea la cornișă – m

Înălțimea maximă : m

g) Avizul autorității competente în domeniul protejării patrimoniului cultural:

Nu este cazul

h) Avizul autorității competente în domeniul protejării mediului:

Nu este cazul

i) Plan de situație :

Planșa nr. A2 - Plan de situație

j) Planșe cu toate fațadele :

Planșa nr. Fațade---

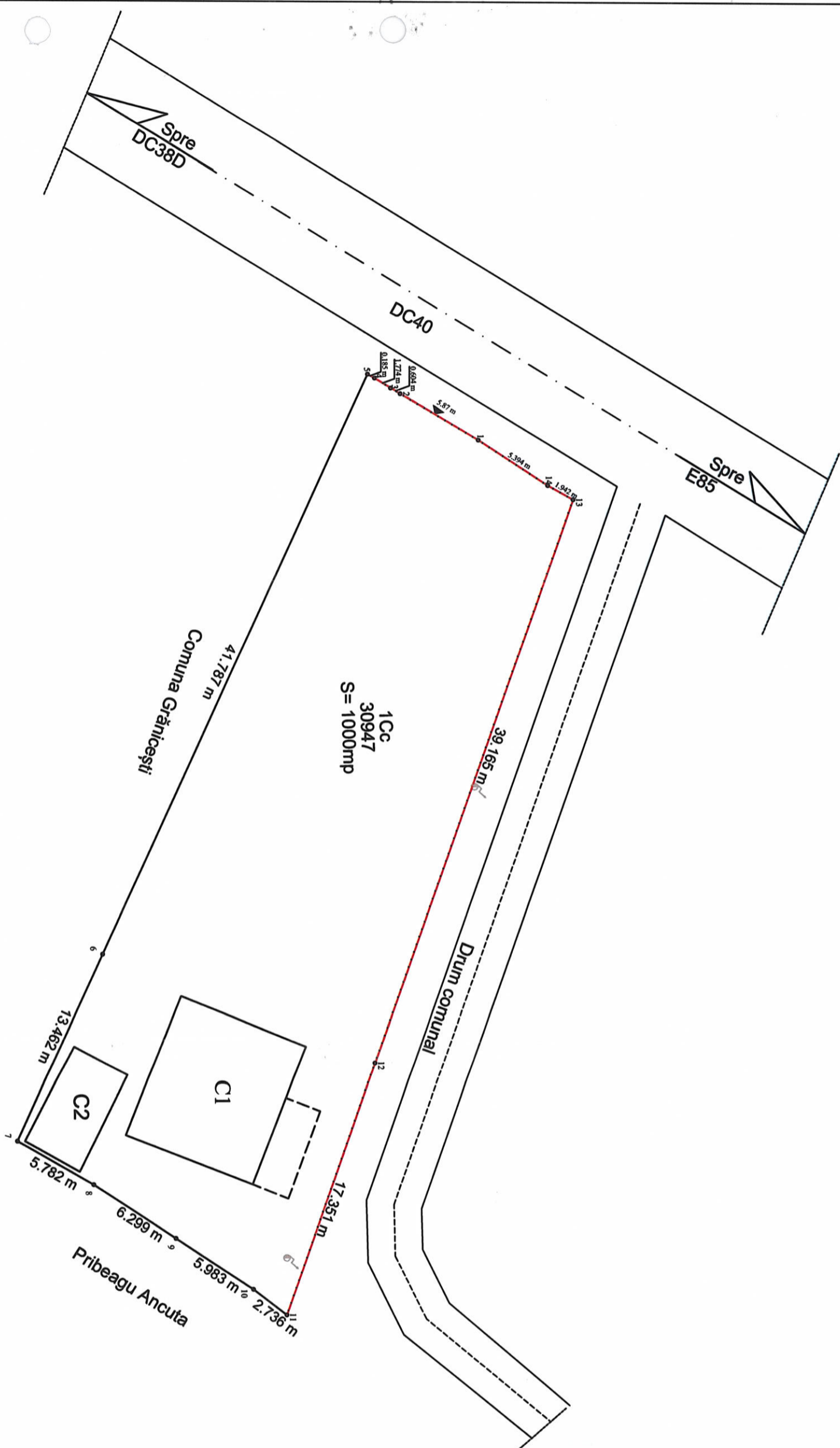

**LEGENDA:**

- 1Cc PARCELA PROPUȘĂ PENTRU ÎMPREJMUIRE
- C1 LOCUINȚĂ EXISTENTĂ
- C2 ANEXĂ EXISTENTĂ
- ÎMPREJMUIRE IMOBIL L = 72,30 m



ORDINUL ARHITECTILOR  
DIN ROMÂNIA  
648  
Valentin  
POPOVICI  
Arhitect cu drept de semnătură

PRIMEARIA COMUNA  
GRĂNIȚEȘTI  
VIZAT SPRE NESCIMBARE  
17.10.2023

S.C. FLA CONSTRUCT SRL, oraș IITENI, jud. SUCEAVA RO-33552800, Tel. 0746.060.177 E-mail: FLACONSTRUCT@YAHOO.RO		Beneficiar: PRIBAGU LAVINIA - LARISA		Proiect nr. 959 / 2023
Șef Proiect: Ing. V. POPOVICI		Proiect: CONSTRUIRE ÎMPREJMUIRE IMOBIL		D.T.A.C.
Pr. arhitectură: Ing. V. POPOVICI		Localizare: Sat Gura Soicii, Com. Grănițești, Nr. 95A, Jud. Suceava		Plansa nr. 02
Pr. structură: Ing. A. FLORESCU		Planșa: PLAN DE SITUAȚIE		
Desenat: Ing. A. FLORESCU		Scara: 1:500 Data: septembrie 2022		