

ANEXĂ

Conform Legii nr. 102 din 13 aprilie 2023 pentru modificarea și completarea Legii nr. 50/1991 privind autorizarea executării lucrărilor de construcții, a Legii contenciosului administrativ nr. 554/2004, precum și pentru completarea art. 64

din Legea nr. 350/2001 privind amenajarea teritoriului și urbanismul, art. 23¹) Informațiile referitoare la principalele

condiții necesare a fi îndeplinite de solicitanți, extrase din conținutul autorizației de construire și al anexelor aferente, se fac

publice în termen de maximum 30 de zile de la data emiterii autorizației și trebuie să includă în mod obligatoriu următoarele:

a) NR. AUTORIZAȚIEI și DATA EMITERII:

Nr 29/03.08.2023

b) TITLUL / DESCRIEREA PROIECTULUI:

CONSTRUIRE LOCUINTA P+M, IMPREJMUIRE, BRANSAMENT ELECTRIC

c) Procent de ocupare a terenului (POT) 4,37%

Coeficient de utilizare a terenului (CUT) 0,075%

d) Retragerile construcțiilor de la limitele de proprietate:

Conform planșa nr. A01 – Plan de situație

e) Suprafețe:

Suprafața construită parter : 102,25 mp

Suprafața construită mansarda : 74,75 mp

Suprafața construită desfășurată : 177mp

f) Pentru fiecare construcție:

Regimul de înălțime : P+M

Nr. niveluri subterane : 0

Nr. niveluri supraterane : 2

Înălțimea la cornișă : 3,08 m

Înălțimea maximă : 4,08

g) Avizul autorității competente în domeniul protejării patrimoniului cultural:

Nu este cazul

h) Avizul autorității competente în domeniul protejării mediului:

Nu este cazul

i) Plan de situație :

Planșa nr. A01 - Plan de situație



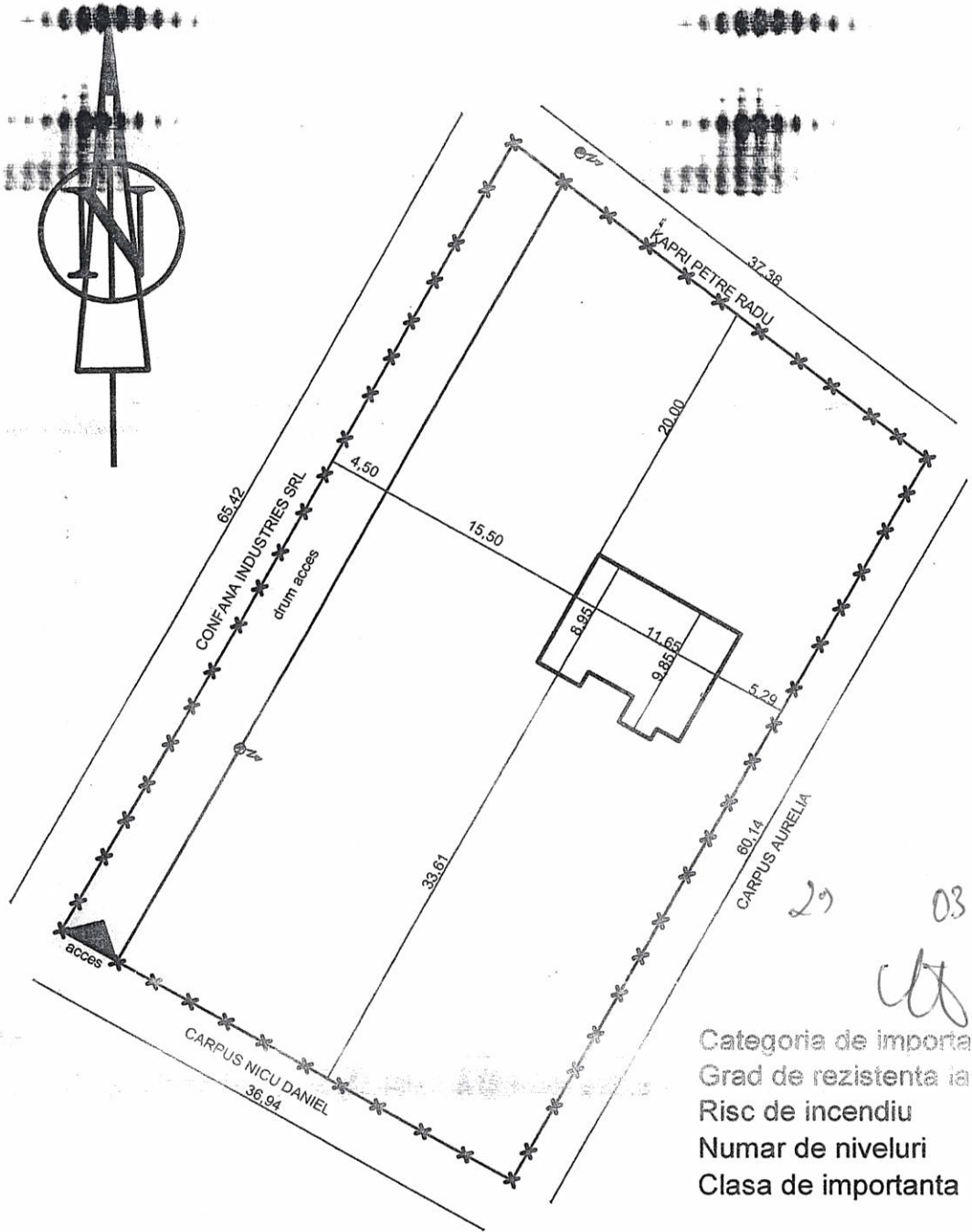

j) Planșe cu toate fațadele :

Planșa nr. A05-A07 Fațade



Categoria de importanta -IV
 Grad de rezistenta la foc -II
 Risc de incendiu -redus
 Numar de niveluri -2
 Clasa de importanta -IV

LEGENDA

-  -CONSTRUCTII EXISTENTE
-  -CONSTRUCTII PROPUSE
-  -STALPI ELECTRICI
-  -RETEA ELECTRICA
-  -IMPREJMUIRE



VERIFICATOR	ing.BERLIBA ION	SEMNATURA	CERINTA	Referat nr.	data
S.C. ASQUINI SRL. RADAUTI Str. Mihai Eminescu, nr. 35 A, Radauti, jud. Suceava			Beneficiar : Carpus Elena Andreea Com.Granicesti,sat Iacobesti,F.N.		Proiect nr. 25/2023
SPECIFICATIE	NUME	SEMNATURA	Scara :	Titlu Proiect :	Faza :
SEF PROIECT :	ing.CARPUS ROMEO	ASQUINI	1 : 500	CONSTRUIRE LOCUINTA P+M	D.T.A.C.
PROIECTANT :	arh.DOBROTA E.	SRL	Data : 30.06.2023	Titlu Plansa :	Plansa nr.
DESENAT :	ing.CARPUS ROMEO	RADAUTI - SUCEAVA		PLAN DE SITUATIE	A1

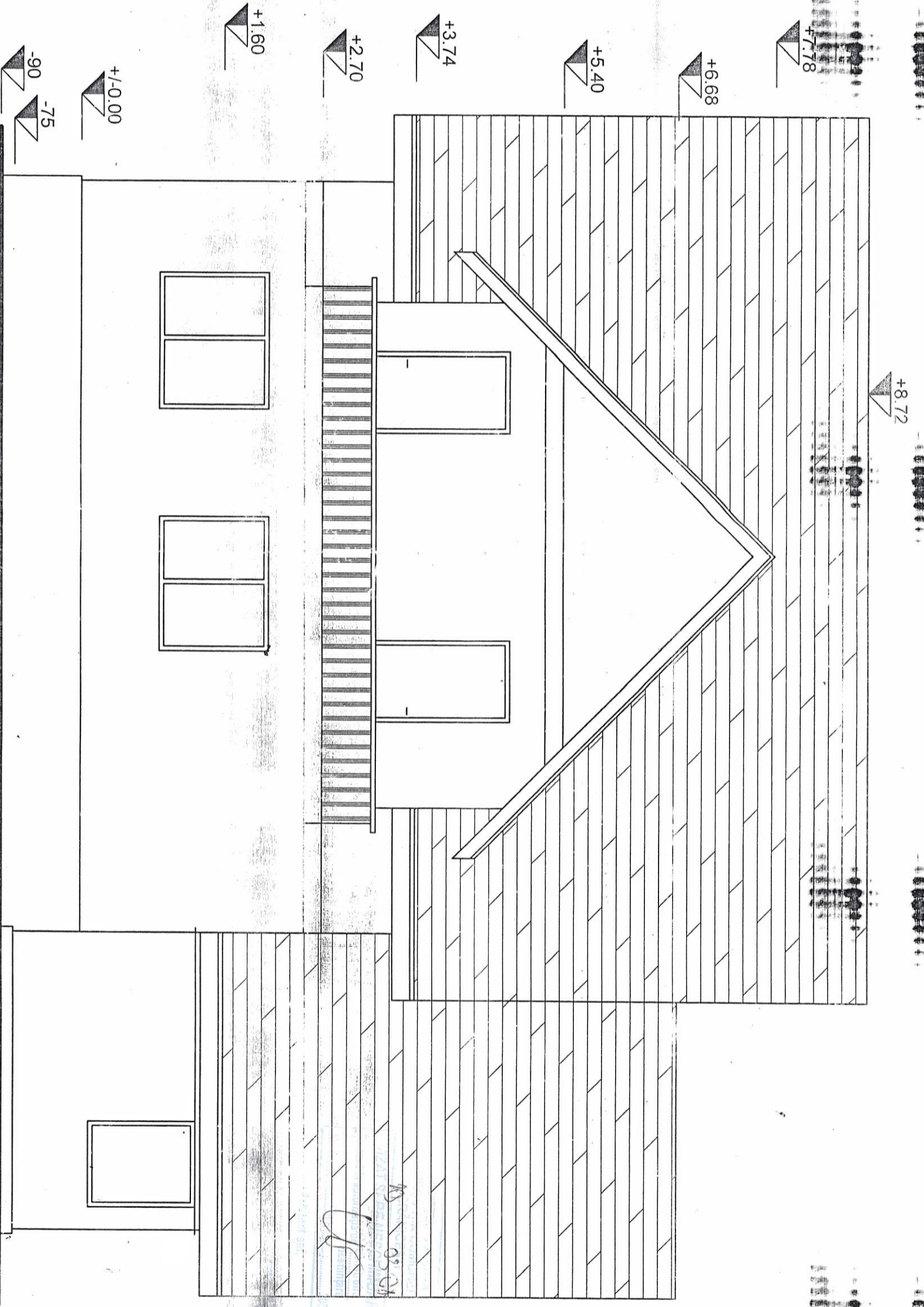

VERIFICATOR	Ing. BERLIBA ION	SEMNAȚURA	CERINȚA	Referenț nr.	data
S.C. ASQUINI SRL. RADAUȚI			Beneficiar : Carpus Elena Andreea		
St. Mircea Cimiceni, nr. 100, jud. Vaslui, jud. Suceava			Com. Grințosii sat Iacobhești, F.N		
SPECIFICATIE	NUME	SEMNAȚURA	Scara :	Titlu Proiect :	
SEF PROIECT :	Ing. CARPUS ROMEO		1 : 50	CONSTRUIRE LOCUINTA P+M	
PROIECTANT :	arh. DOBROTA E.		Data : 30.06.2023	Titlu Plansa :	
DESENAȚ :	Ing. CARPUS ROMEO			FATAȚA NORD	
					Faza :
					D.T.A.C.
					Planșa nr.
					A4

88041 ARHITEC
 BIR ROMANIA
 4431
 EUGEN MURARIU
 008200

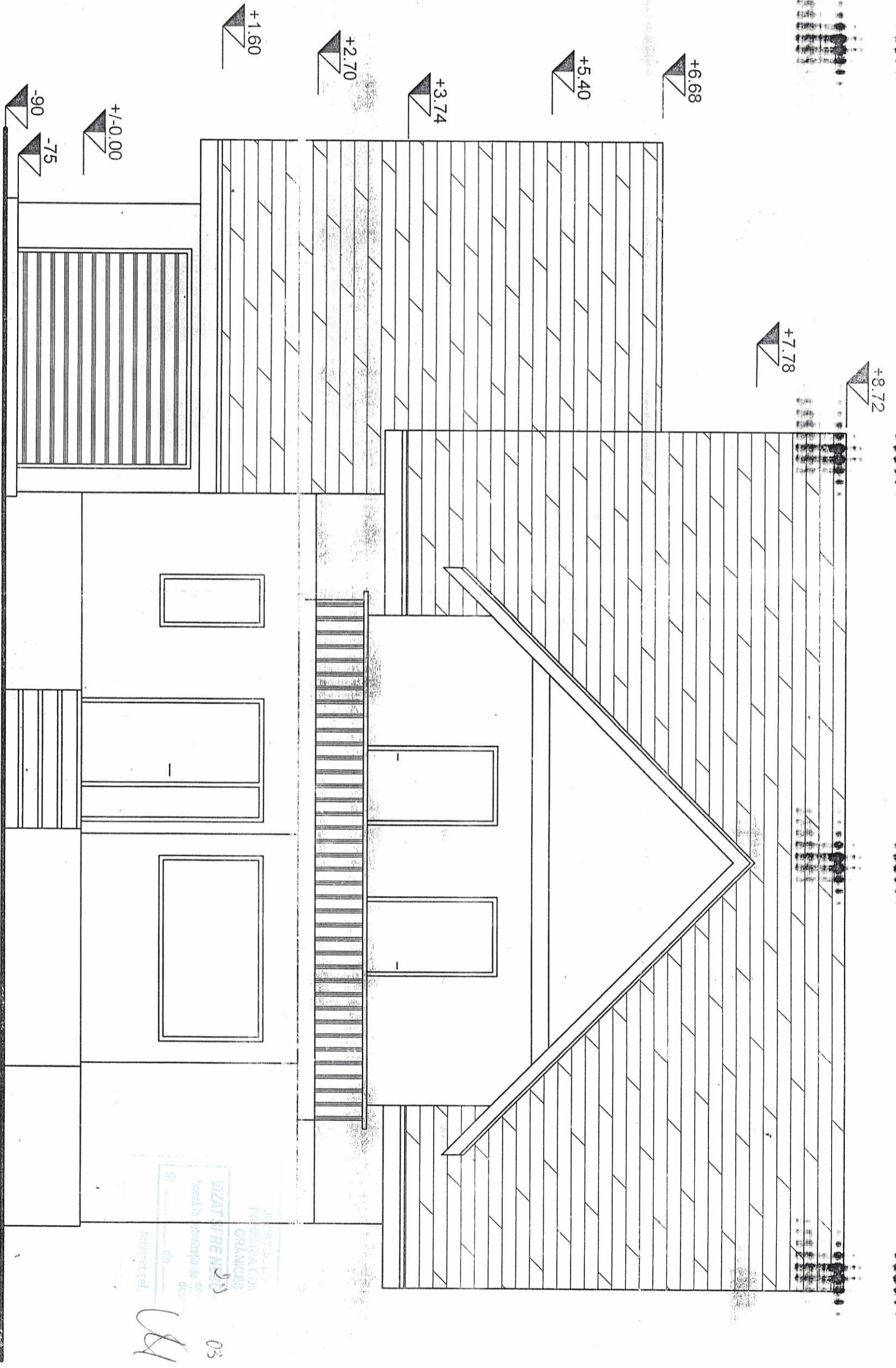

VERIFICATOR	ing. BERLIBA ION	NUME	SEMNAȚURA	CERINȚA	Referat nr.	data
S.C. ASQUINI SRL. RADAUTI <small>Ci. Mihai Eminescu, nr. 35 A, Radauți, jud. Suceava, Str. Suceava, nr. 114, Radauți</small>				Beneficiar : Carpus Elena Andreea Com. Granicesti, sat Iacobesti, F.N.		
SPECIFICATIE	NUME	SEMNAȚURA	DATA	Scara :	Titlu Proiect :	Faza :
SEF PROIECT :	ing. CARPUS ROMEO	ASQUINI	30.06.2023	1 : 50	CONSTRUIRE LOCUINTA P+M	D.T.A.C.
PROIECTANT :	arh. DOBROTA E.			Date : 30.06.2023	Titlu Plansa :	Plansa nr.
DESENAT :	ing. CARPUS ROMEO				FATADA SUD	A5

ORGANIZATIILE
 DIN ROMANIA
 4490
EUGEN DOBROTA
 ARHITECT
 ARHITECTURA
 11/11/2023

VIZAT
 ARHITECTURA
 23
 03 01 2023

03 01 2023
 14

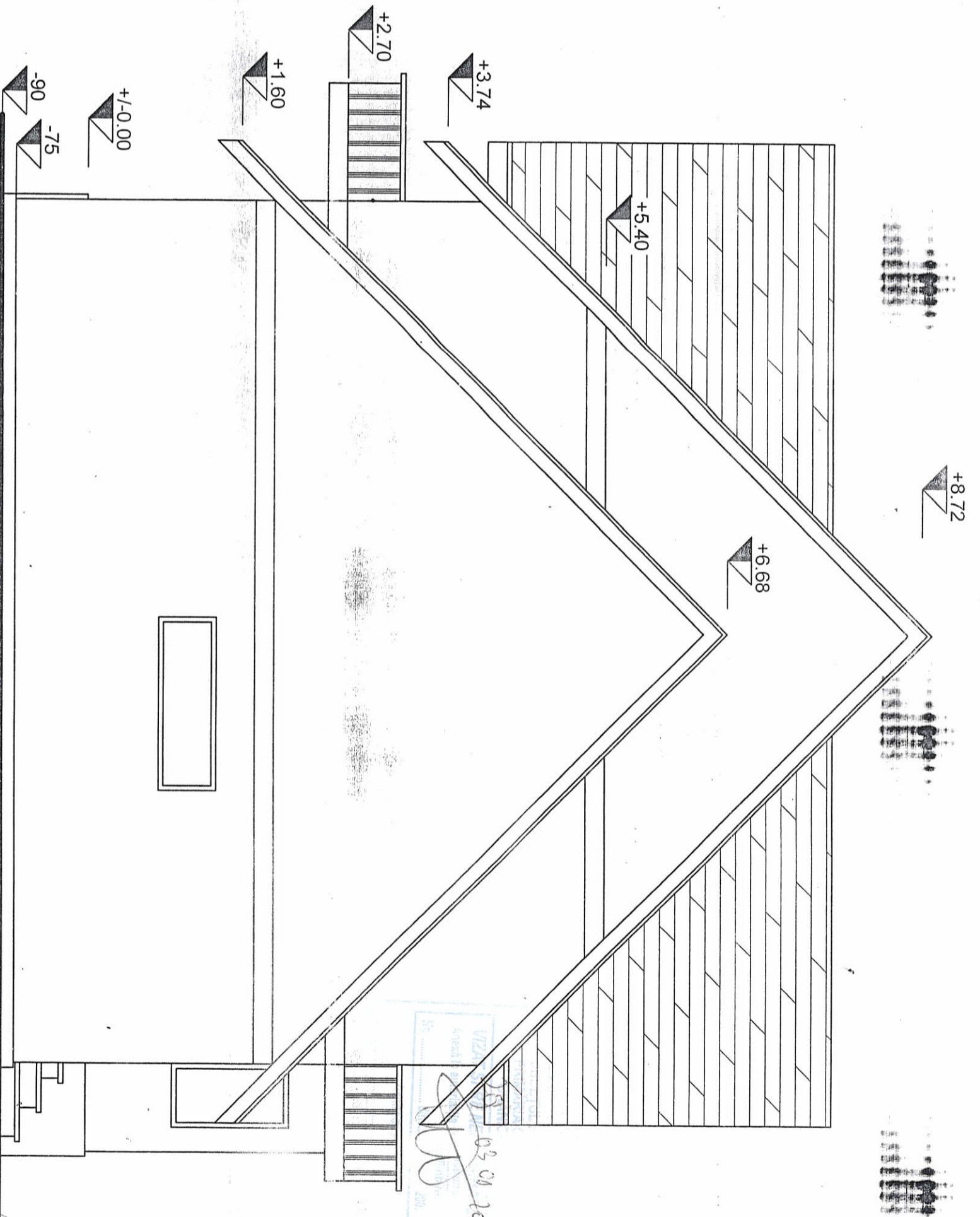

VERIFICATOR	Ing. BERLIBA ION	NUME	SEMNAȚURA	CERINȚA	Referat nr.	data
S.C. ASQUINI SRL. RADAUTI				Beneficiar : Carpus Elena Andreea		Proiect nr.
St. Mihail Eminescu, nr. 35 A, Radauti, jud. Suceava				Corn. Granicesti, sat Iacobesti, F.N.		29/2023
SPECIFICATIE	NUME	SEMNAȚURA	Scara :	Titlu Proiect :		Faza :
SEF PROIECT :	Ing. CARPUS ROMEO	ASQUINI	1 : 50	CONSTRUIRE LOCUINTA P+M		D.T.A.C.
PROIECTANT :	arh. DOBROTA E.	DOBROTA	Data : 30.06.2023	Titlu Plansa :		Plansa nr.
DESENAT :	Ing. CARPUS ROMEO			FATADA VEST		A6

ORDINARSHITEC
DIN ROMANIA
4490
EUGEN MIHAI
DOBROTA

VIZA
02.08.2019

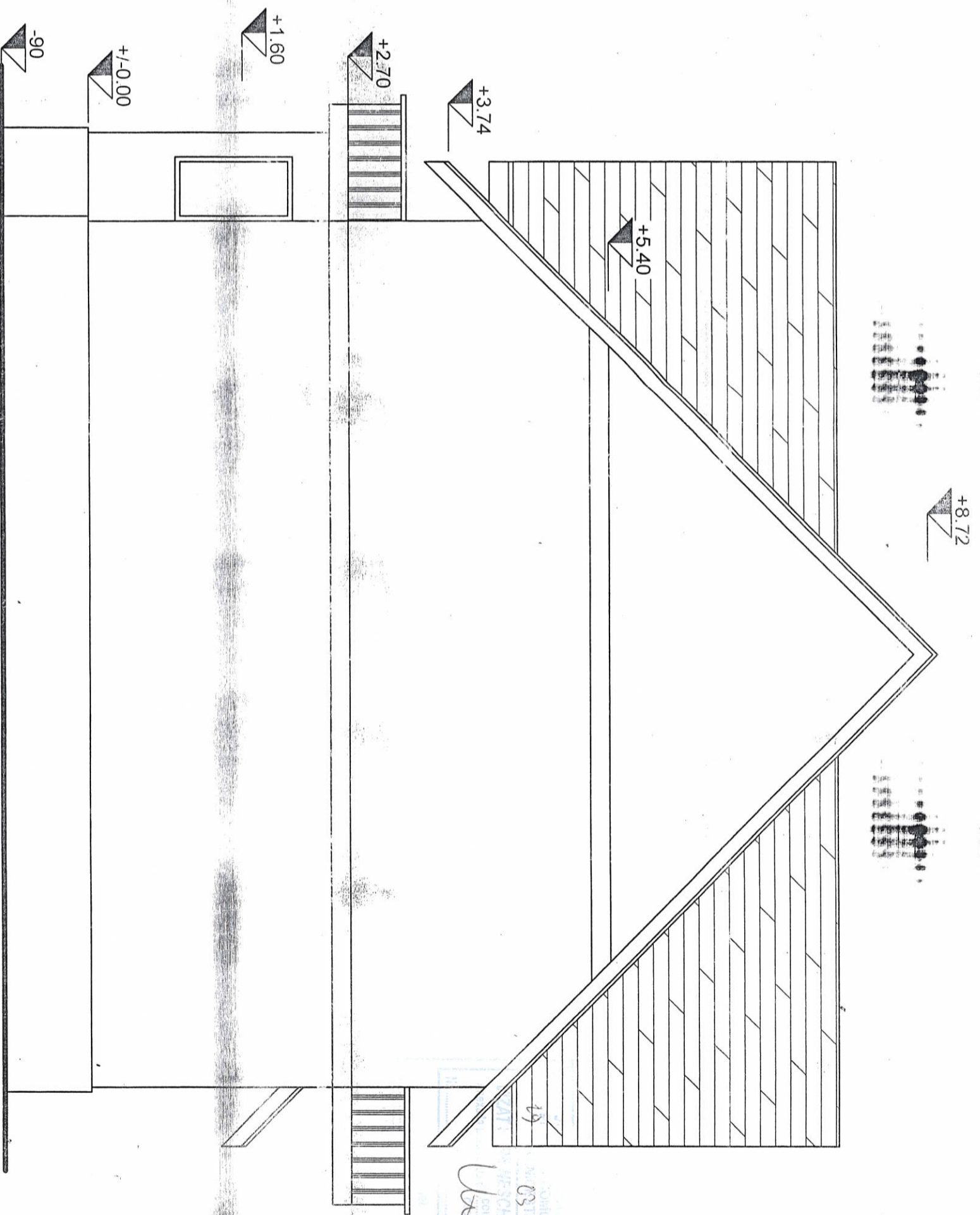

VERIFICATOR	Ing. BERLIBA ION	SEMANTURA	CERINTA	Referat nr.	data
SPECIFICATIE	NUME	SEMANTURA	Beneficiar : Carpus Elena Andreea	Proiect nr.	25/2023
SEF PROIECT :	Ing. CARPUS ROMEO	SEMANTURA	Com. Granicesti, sat Iacobesti, F. N.	Faza :	D.T.A.C.
PROIECTANT :	arh. DOBROTA E.	SEMANTURA	Scara : 1	Titlu Proiect :	CONSTRUIRE LOCUINTA P+M
DESENAT :	Ing. CARPUS ROMEO	SEMANTURA	1 : 50	Titlu Plansa :	FATADA EST
		SEMANTURA	Data : 30.06.2023		Plansa nr.
		SEMANTURA			A7

S.C. ASQUINI SRL. RADAUTI
 St. Mihai Eminescu, nr. 35 A, Radauti, jud. Suceava, Romania
 Suceava, Romania
 11465062
 Suceava, Romania
 Suceava, Romania

ORDINUL ANIYES
 DIN ROMANIA
 4490
 EUGEN NICOLAE
 DOBROTA

202
 2023
 2023